

***Avançons...
vers
le silence...***

***un Quatuor à cordes
sérieux... mais pas trop !
de
Jean Froidevaux***

***A Monsieur Louis Merlet
et son quatuor***

2014

Avançons vers le silence

L'idée :

Selon le cas, et en excluant le sommeil ou un état comateux, on peut entrer dans le silence à la suite d'événements plus ou moins volontaires suivants:

- a) à la suite d'un choc, qui nous laisse pantois, interloqué, perplexe;
- b) après un effort mental ou physique, ou lors d'une convalescence, où nous avons besoin d'être seul et de nous enfermer pour réfléchir;
- c) lors de la contemplation profonde d'un phénomène de beauté naturelle ou de l'entrée en méditation incitant l'âme à s'envoler vers des sphères qui dépassent l'imaginaire...

Ces trois situations sont représentées dans cette pièce de manière un peu comique mais frappante. Elles précèdent les silences suivants :

- a) aux mesures 58-61 et 64-69
- b) aux mesures 109-111
- c) à la fin du morceau, où l'altiste improvise en solo selon la dernière idée aboutissant au silence après une dernière note prolongée (harmonique).

Conseils d'exécution :

Le scénario proposé aux mesures de silence est une proposition, mais nullement une obligation.

Les nuances et tempi sont indicatifs et peuvent être adaptés selon le ressenti des membres du quatuor.

Si la pièce est donnée à la fin ou comme "bis", les membres du quatuor peuvent quitter discrètement la scène après leur dernière intervention, laissant finalement l'altiste seul sur scène.

Le titre de la pièce peut être modifié sans autre. Ici, par exemple : "A la fin - enfin - le silence !"

J. F.

Avançons vers le silence

A Fébril $\text{♩} = 144$

Violon I

Violon II

Alto

Violoncelle

sfz *mf* *mf*

sfz *mf*

sfz *mf*

Vln. I

Vln. II

Alt.

Vlc.

mp

mf *mp*

mf *mp*

Vln. I

Vln. II

Alt.

Vlc.

f *pizz.*

16

Vln. I
Vln. II
Alt.
Vlc.

21 *rit.* **B** un peu plus lent $\text{♩} = 108$ *cantabile*

Vln. I
Vln. II
Alt.
Vlc.

26

Vln. I
Vln. II
Alt.
Vlc.

31

Vln. I
Vln. II
Alt.
Vlc.

36

Vln. I

Vln. II

Alt.

Vlc.

mp

41

Vln. I

Vln. II

Alt.

Vlc.

cantabile

f

46

Vln. I

Vln. II

Alt.

Vlc.

f

mf

f

mf

mp

f

51

accel.

Fébril ♩ = 144

Vln. I

Vln. II

Alt.

Vlc.

mf

p

f

p

tenir l'archet pointé vers le haut, bras levé verticalement, dans le vide, la tête regardant vers le haut, immobile !

56

Pizz. rythmiquement et mélodiquement "a piacere", en descendant, comme une petite pluie qui tombe.

Tête droite, yeux grands ouverts, bouche en "o" C

62

un peu plus lent $\text{♩} = 96$

69

74

81

Vln. I *mf*

Vln. II *mf*

Alt. *f*

Vlc. *mf*

86

Vln. I

Vln. II

Alt. *f*

Vlc.

91

Vln. I

Vln. II

Alt.

Vlc.

Measures 91-95: The Violin I part has a more active melodic line. The Violoncello part shows a rhythmic pattern in the lower register.

96

Vln. I *f*

Vln. II *mf*

Alt.

Vlc.

101

Vln. I
Vln. II
Alt.
Vcl.

106

Tête baissée, archet pointe vers le bas Senza sord.

Vln. I
Vln. II
Alt.
Vcl.

Senza sord.
Senza sord.
Senza sord.

D commencer lentement $\text{♩} = 90$ et accélérer petit à petit

Vln. I
Vln. II
Alt.
Vcl.

mp *cresc.*
mp *cresc.*
mp *cresc.*
mp *cresc.*

118

Vln. I
Vln. II
Alt.
Vcl.

sfz
sfz
sfz
sfz

Vln. I
mf

Vln. II
mf

Alt.
mf

Vlc.
mf *f*

Vln. I

Vln. II

Alt.

Vlc.
f *mf*

Vln. I

Vln. II

Alt.

Vlc.

Vln. I

Vln. II
f

Alt.
mp

Vlc.

146 *cantabile*

Vln. I
Vln. II
Alt.
Vlc.

152

Vln. I
Vln. II
Alt.
Vlc.

159

Vln. I
Vln. II
Alt.
Vlc.

164

Improvisation 1er violon durant env. 15-20 sec. Terminer avec :

Vln. I
Vln. II
Alt.
Vlc.

(évent. quitter la scène)

171

Vln. I

Vln. II

Alt.

Vlc. Improvisation cello durant env. 15-20 sec Terminer avec :

178

Vln. I

Vln. II Improvisation 2ème violon durant env. 15-20 sec. Terminer avec :

Alt.

Vlc. (évent. quitter la scène)

185

Vln. I

Vln. II (évent. quitter la scène)

Alt. Improvisation alto durant env. 20-30 sec. et terminer avec des harmoniques pour entrer dans le silence final.

Vlc.

Avançons vers le silence

Jean Froidevaux

A Fébril $\text{♩} = 144$

un peu plus lent $\text{♩} = 108$

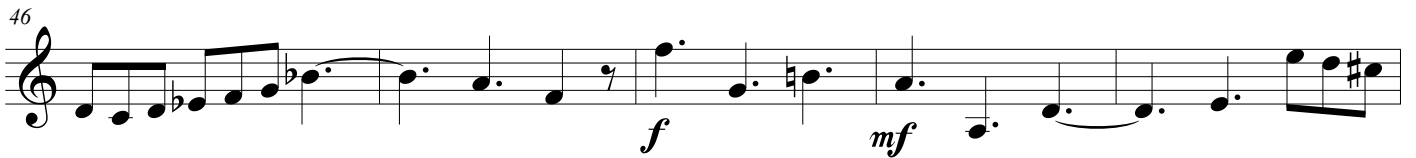
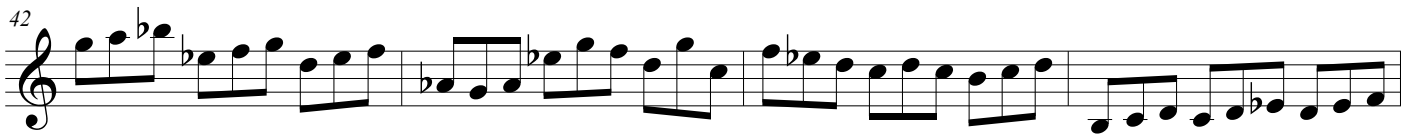

tenir l'archet pointé vers le haut, bras levé verticalement, dans le vide, la tête regardant vers le haut, immobile !

Pizz. rythmiquement et mélodiquement "a piacere", en descendant, comme une petite pluie qui tombe.

Tête droite, yeux grands ouverts, bouche en "o"

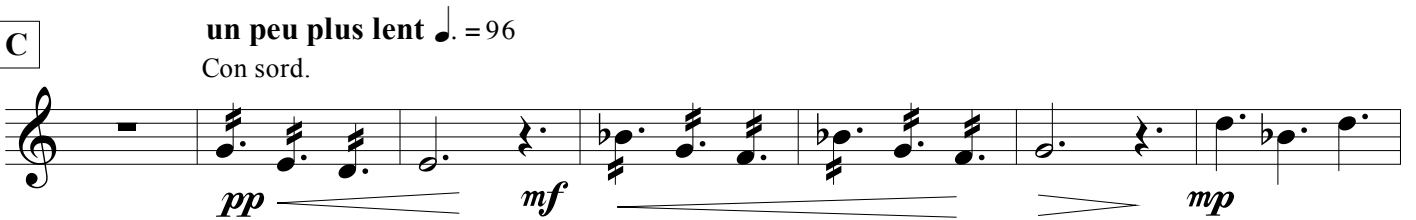

85

89

94

cantabile

f

100

107

Tête baissée, archet pointe vers le bas

commencer lentement ♩ = 90 et accélérer petit à petit

D Senza sord.

mp *cresc.*

118

sfz

E Moderato (♩ = c. 108)

mf

129

135

141

147 *cantabile*

f

155

161

Improvisation 1er violon durant env. 15-20 sec.

Terminer avec :

165

Inprov. cello

Inprov. 2è violon

174

Inprov. alto

184

Avançons vers le silence

Jean Froidevaux

A Fébril ♩. = 144

B un peu plus lent ♩. = 108

41

46

51

accel.

Fébril ♩. = 144

55

tenir l'archet pointé vers le haut, bras levé verticalement,
dans le vide, la tête regardant vers le haut, immobile !

Pizz. rythmiquement et mélodiquement "a piacere",
en descendant, comme une petite pluie qui tombe.

58

65

Tête droite, yeux grands ouverts, bouche en "o" C un peu plus lent ♩. = 96
Con sord.

71

77

83

87

f

93

mf

98

102

Tête baissée, archet pointe vers le bas

108

D commencer lentement ♩ = 90 et accélérer petit à petit

Senza sord.

mp *cresc.*

118

sfz

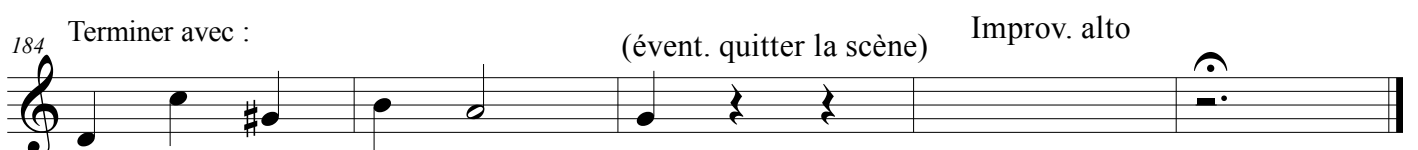
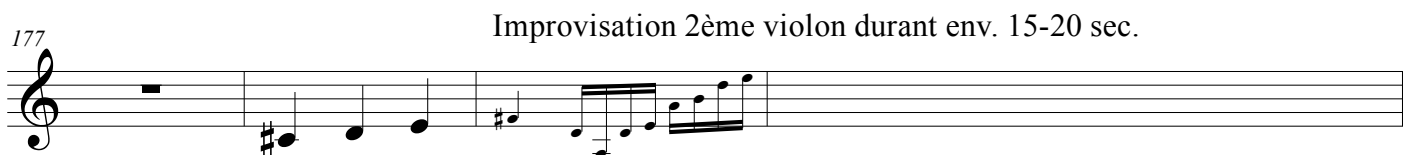
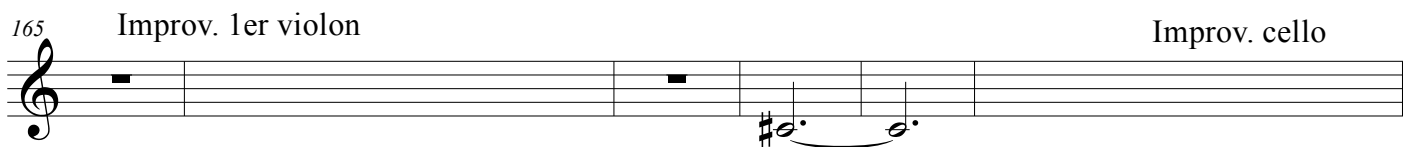
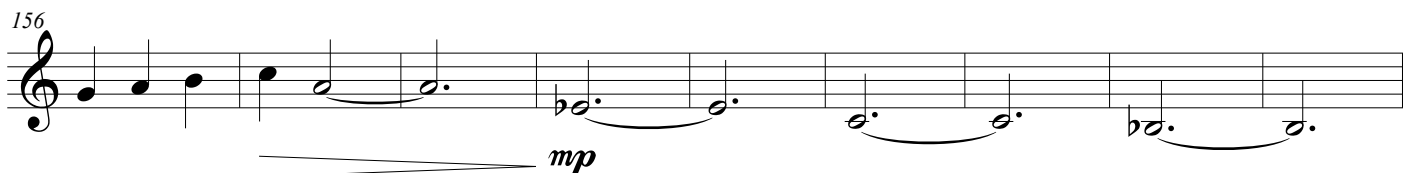
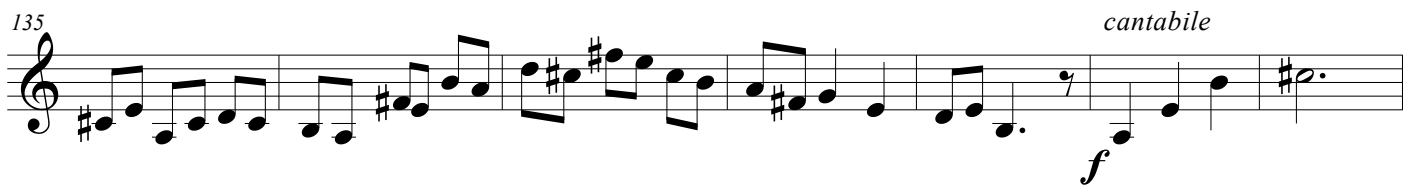
E Moderato (♩ = c. 108)

Avançons vers le silence

Jean Froidevaux

A Fébril $\text{♩} = 144$

1 *sfz* *mf*

4 *mf* *mp*

9 *mp*

13 *mp*

17 *mp*

21 *rit.* *mp*

B un peu plus lent $\text{♩} = 108$

24 *mf*

28 *mf*

32 *mf*

36

40 *cantabile*

f

45

mp

50 *accel.*

f *mf* *p*

54 **Fébril** $\text{♩} = 144$

f *mf* *p*

58

tenir l'archet pointé vers le haut, bras levé verticalement,
dans le vide, la tête regardant vers le haut, immobile !

f *mf* *p*

62

Pizz. rythmiquement et mélodiquement "a piacere",
en descendant, comme une petite pluie qui tombe. Tête droite, yeux grands ouverts, bouche en "o"

f *mf* *p*

C un peu plus lent $\text{♩} = 96$
Con sord.

pp *mf* *mp*

75

81 *cantabile*

87

92

97

101

105

Tête baissée, archet pointe vers le bas

D commencer lentement ♩ = 90 et accélérer petit à petit

Senza sord.

118

E Moderato (♩ = c. 108)

mf

130 *cantabile*

f

137

mp

144

151

159 *mp* Improv. 1er violon

169 Improv. cello

179 Improv. 2è violon

Improvisation alto durant env. 20 30 sec. et terminer
avec des harmoniques pour entrer dans le silence final.

186